

# ZEEJUNICA







# ZES

La **ZES Unica Mezzogiorno**, attiva dal 1° gennaio 2024, comprende le regioni del Sud Italia (**Abruzzo, Basilicata, Calabria, Campania, Molise, Puglia, Sicilia e Sardegna**) e offre alle imprese condizioni favorevoli per incentivare investimenti e sviluppo.



# ZES

La ZES **sostituisce le precedenti 8 zone economiche speciali**, semplificando le procedure amministrative con un'Autorizzazione Unica. Tra gli incentivi previsti c'è un credito d'imposta per le imprese che investono nelle zone, con l'obiettivo di sostenere la crescita e la competitività del territorio.

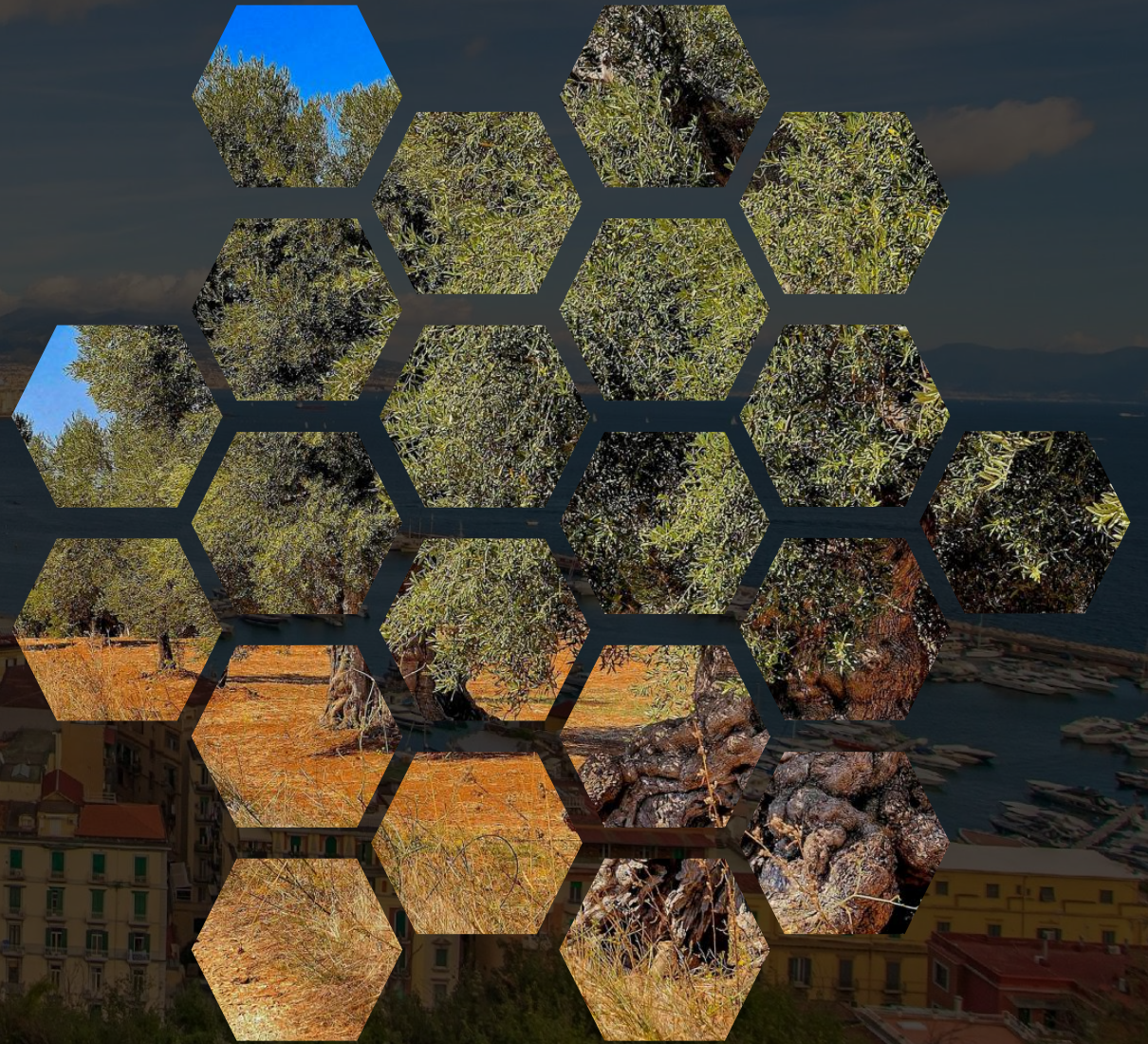



# ZES

Il decreto attuativo è  
stato pubblicato il 22  
maggio 2024 e  
rappresenta un passo  
importante per il rilancio  
dell'economia del Sud  
Italia.

# UNICA





An aerial photograph of a coastal city, likely Naples, Italy. The city is built on a hillside, with dense, multi-story buildings in shades of yellow and orange. A large harbor is visible on the right, filled with numerous white sailboats and yachts. In the background, a large mountain range is visible under a dark, cloudy sky. The overall scene is captured in a slightly dim, atmospheric light.

# IL CREDITO DI IMPOSTA



# IL CREDITO DI IMPOSTA

Tra le misure previste nelle Zone Economiche Speciali (ZES), spicca un credito d'imposta pari al 50% delle spese effettuate per investimenti in beni strumentali.





# ALTRI DETTAGLI

- Stanziamento previsto: 1,8 miliardi di euro.
- Periodo per fare domanda: dal 12 giugno al 12 luglio 2024.





# IMPORTI AGEVOLABILI

- Minimo: 200.000 euro.
- Massimo: 100 milioni di euro per ciascun investimento.





# I BENEFICIARI

L'agevolazione è rivolta a tutte le imprese che:

- Sono già operative o decidono di insediarsi nella ZES unica.
- Investono in beni strumentali destinati a strutture produttive situate nelle regioni meridionali





# I SETTORI ESCLUSI

- Industria siderurgica, carbonifera e della lignite.
- Trasporti (ad eccezione di magazzinaggio e supporto ai trasporti).
- Produzione, stoccaggio e distribuzione di energia, infrastrutture energetiche e banda larga.
- Settori creditizio, finanziario e assicurativo.





# I VANTAGGI

- Riduzione diretta del carico fiscale.
- Incentivo alla modernizzazione e crescita aziendale.
- Maggiore attrattività delle ZES per nuovi investimenti.





An aerial photograph of a coastal city, likely Naples, Italy. The city is built on a hillside, with dense residential buildings. A large harbor is visible, filled with numerous sailboats and yachts. In the background, a large volcano (Mount Vesuvius) is visible under a cloudy sky. The text "GLI INVESTIMENTI AMMESSI" is overlaid in white, bold, sans-serif font in the center of the image.

# GLI INVESTIMENTI AMMESSI



# QUALI?

Sono inclusi nell'agevolazione l'acquisto di nuovi macchinari, impianti e attrezzature varie destinate al potenziamento delle strutture produttive esistenti, i terreni (con un limite massimo del 50% del valore complessivo dell'investimento) e l'ampliamento di immobili strumentali utilizzati per l'attività.





The background of the slide is a dark, atmospheric photograph of a coastal town built on a hillside, with a harbor filled with boats in the foreground. Overlaid on the left side is a large, semi-transparent hexagonal grid. Each hexagon in the grid contains a different scene related to viticulture: some show rows of green grapevines in a field, others show a dirt path winding through a vineyard with people working, and one shows a white stone church with a dome. The overall aesthetic is rustic and agricultural.

# ...TRANNE

Sono esclusi dall'agevolazione i beni destinati alla vendita, i materiali di consumo e le acquisizioni effettuate tra soggetti con rapporti di controllo o collegamento.



# DI REGIONE...

Il credito d'imposta varia in base alla localizzazione degli investimenti: 40% per Calabria, Campania, Puglia e Sicilia; 30% per Basilicata, Molise e Sardegna...







# ...IN REGIONE

...fino al 50% o 40% per le aree sostenute dal Fondo per una transizione giusta in Puglia e Sardegna; e 15% per le zone assistite dell'Abruzzo indicate nella Carta degli aiuti a finalità regionale 2022-2027.



An aerial photograph of a coastal city, likely Naples, Italy, taken during the golden hour of sunset. The city's buildings are densely packed, with a mix of traditional and modern architecture. The harbor is filled with numerous boats, and the sea is visible in the distance. The sky is a deep orange and red, with some clouds. The text is overlaid in the center of the image.

APPROFONDIMENTO:  
LE POLITICHE  
ASSISTENZIALISTICHE PER IL  
MERIDIONE NEL PASSATO



# LA CASSA PER IL MEZZOGIORNO

La Cassa per il Mezzogiorno, più propriamente “Cassa per opere straordinarie di pubblico interesse nell'Italia Meridionale”, ed abbreviata **Casmez**, era un ente pubblico italiano creato dal quarto Governo De Gasperi, nel 1950, allo scopo di colmare il divario con l'Italia settentrionale.



*Alcide De  
Gasperi*



# LA CASSA PER IL MEZZOGIORNO

Il finanziamento del piano fu stabilito in 100 miliardi di lire all'anno per i dieci esercizi dal 1951 al 1960: in complesso mille miliardi di lire, subito aumentati nel 1952 a 1.280 miliardi da utilizzare nel dodicennio 1951-1962.



*Alcide De  
Gasperi*



# LA CASSA PER IL MEZZOGIORNO

Furono beneficiarie dell'operato della Cassa le regioni Abruzzo e Molise, Campania, Puglia, Basilicata, Calabria, Sicilia e Sardegna; le province di Latina e di Frosinone; i comuni dell'Isola d'Elba, dell'isola del Giglio e dell'isola di Capraia, i comuni dell'ex circondario di Cittaducale nella provincia di Rieti e quelli compresi nei perimetri di bonifica del Tronto e dell'Agro pontino, rispettivamente nelle province di Ascoli Piceno e di Roma.



*Gasperini*



# LA CASSA PER IL MEZZOGIORNO

Dall'inizio dell'operatività, nel 1951, sino al 1991 e sotto il nome sia di Cassa per il Mezzogiorno sia di AgenSud, ha elargito alle regioni meridionali un totale di 82 410 miliardi di lire. La spesa media annuale è stata di circa lo 0,65% del PIL.



*Gasper*



# LA CASSA PER IL MEZZOGIORNO

Solo il risultato iniziale della Cassa non fu discutibile per quanto riguarda l'utilizzo dei capitali pubblici, considerando l'arretratezza del Sud del paese nel 1950 rispetto al resto del paese in termini di risorse infrastrutturali e reddito pro capite.



*Gasperi*



# LA CASSA PER IL MEZZOGIORNO

Il fallimento parziale delle politiche assistenzialistiche tramite finanziamenti a pioggia non ha giovato al Mezzogiorno, né ha giovato l'abolizione improvvisa della Cassa per il Mezzogiorno, con l'avvento della nuova politica degli incentivi in chiave europea del 1992.



*Gasper*



# LA CASSA PER IL MEZZOGIORNO

La nuova legge infatti ha iniziato a funzionare solo nel 1996, in una situazione di generale crisi nel Sud che ha coinvolto imprese, enti locali e banche.



*Gasperini*



# GRUPPO DI RICERCA:

Sozio Luca – Introduzione

Fabbri Sofia – Il Credito di Imposta

Guerrini Gianmarco – Gli Investimenti

Ammessi

Soldati Riccardo - Approfondimento